Valz e Ole Nilsen Brekkan

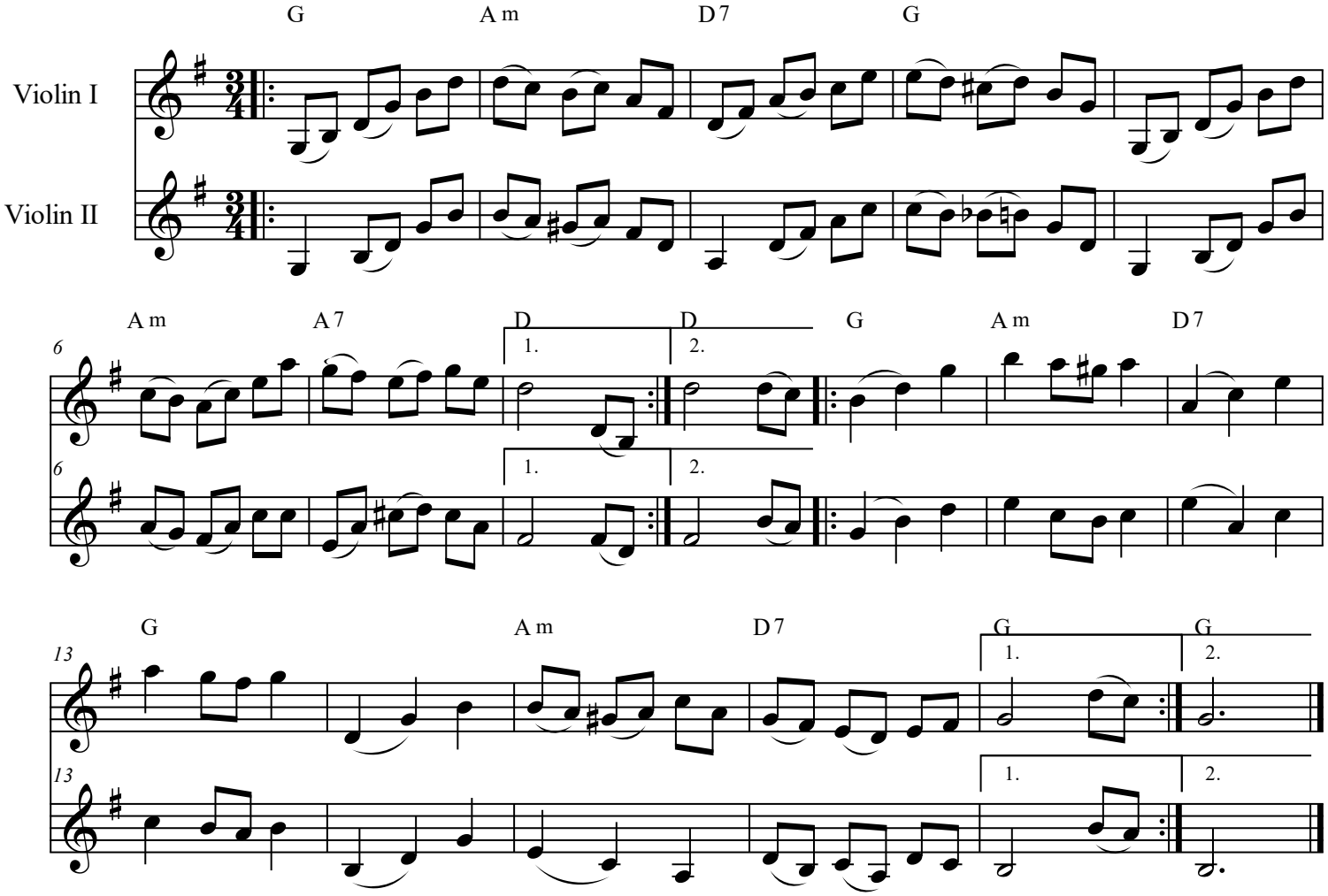

Ole Nilssen Brekkan, født på Vinje i Hemne (Sør-Trøndelag) i 1827.
Døde på Leinstrand, sør for Trondheim, i 1898. Spilte fele.

@ Torill Aasegg -07