Gubben på Glåmos

Pols

Av Einar Galåen, Røros
(1913-2000)

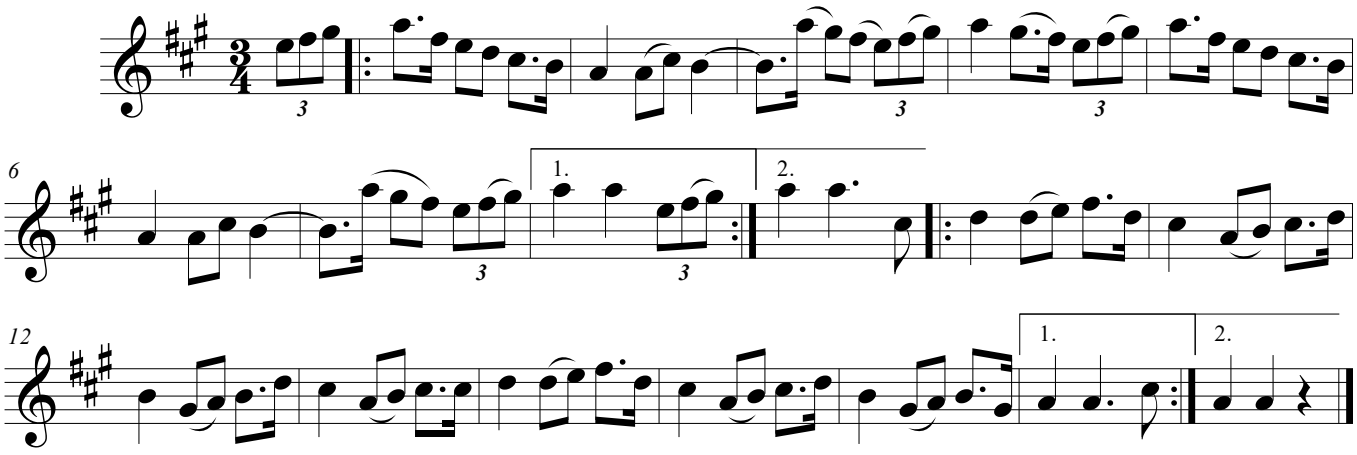

© Torill Aasegg 2024